

ANA MARGARIDA OLIVEIRA DE MAGALHÃES

ARQUITECTA  
ARCHITECT

CURRICULUM  
VITAE 2020

Versão detalhada

[Detailed version](#)

nome  
name Ana Margarida Oliveira de Magalhães

telefone  
phone (+351) 913 803 215  
(+244) 943 426 911

mail [anaoliveiramagalhaes@gmail.com](mailto:anaoliveiramagalhaes@gmail.com)

web [www.anaoliveiramagalhaes.com](http://www.anaoliveiramagalhaes.com)  
[www.okuanjuluka.com](http://www.okuanjuluka.com)



Licenciada em Arquitectura pela Faculdade de Arquitectura da Universidade do Porto (2003).  
14 valores.

Graduated in Architecture from the Faculty of Architecture of the University of Porto (2003). 14  
values

Membro Efectivo da Ordem dos Arquitectos Portugueses – Secção Regional Norte nº14105  
Effective Member of the Order of Portuguese Architects – North Regional Section Nº.14105

## PROJECTOS ACADÉMICOS RELEVANTES RELEVANT ACADEMIC PROJECTS

---

- |           |                                                                                                                                                                                                                                                                                                                                                                                       |
|-----------|---------------------------------------------------------------------------------------------------------------------------------------------------------------------------------------------------------------------------------------------------------------------------------------------------------------------------------------------------------------------------------------|
| 1998/1999 | Exposição dos trabalhos realizados no âmbito da disciplina de 'Introdução aos Sistemas Construtivos' da Licenciatura em Arquitectura, na Anuária da Faculdade de Arquitectura.<br><br>Exhibition of the works carried out in the framework of the discipline of 'Introduction to Construction Systems' of the Degree in Architecture, in the Yearbook of the Faculty of Architecture. |
| 1999/2000 | Exposição dos trabalhos realizados no âmbito da disciplina de 'Sistemas e Materiais de Construção' da Licenciatura em Arquitectura, na Anuária da Faculdade de Arquitectura.<br><br>Exhibition of the works carried out in the scope of the discipline of 'Systems and Construction Materials' of the Degree in Architecture, in the Yearbook of the Faculty of Architecture.         |
| 1999/2000 | Exposição dos trabalhos realizados no âmbito da disciplina de 'História da Arquitectura Moderna' da Licenciatura em Arquitectura, na Anuária da Faculdade de Arquitectura.<br><br>Exhibition of the works carried out in the framework of the discipline of 'History of Modern Architecture' of the Degree in Architecture, in the Yearbook of the Faculty of Architecture.           |

2000/2001	<p>Exposição dos trabalhos realizados no âmbito da disciplina de 'Espaço Público e Formas de Equipamentos' da Licenciatura em Arquitectura, na Anuária da Faculdade de Arquitectura.</p> <p>Exhibition of the works carried out in the discipline of 'Public Space and Forms of Equipment' of the Degree in Architecture, in the Annuary of the Faculty of Architecture.</p>
2001/2002	<p>Autora do trabalho "Reestruturação da Avenida AEP e área envolvente", no âmbito da disciplina de 'Projecto V' da Licenciatura em Arquitectura, sob orientação do Prof. Arqt.º Manuel Fernandes de Sá – 16 valores.</p> <p>Author of the work "Restructuring of Avenida AEP and surrounding area", in the scope of the discipline of 'Project V' of the Degree in Architecture, under the guidance of Prof. Arqt.º Manuel Fernandes de Sá - 16 values.</p>
2003/2004	<p>Autora do trabalho "Como Fazer Cidade? Análise da Estrutura de Povoamento de Um Município", no âmbito da Prova Final da Licenciatura em Arquitectura, sob a orientação do Prof. Arqt.º. Manuel Fernandes de Sá– 17 valores.</p> <p>Author of the paper "How to Make City? Analysis of the Settlement Structure of A Municipality", within the scope of the Final Proof of the Degree in Architecture, under the guidance of Prof. Arqt.º. Manuel Fernandes de Sá- 17 values.</p>
2005/2006	<p>Estágio profissional e Relatório de Estágio de Admissão à Ordem dos Arquitectos.</p> <p>Professional internship and Internship Report of Admission to the Order of Architects.</p>

## ACTIVIDADE PROFISSIONAL OCCUPATION

---

2001/2005	<p>Estágio Curricular sob a orientação do Prof. Arqt.º. Manuel Fernandes de Sá em acessoria para a Câmara Municipal de Vila do Conde.</p> <p>Curricular Internship under the guidance of Prof. Arqt.º. Manuel Fernandes de Sá in accessto the Municipality of Vila do Conde.</p>
2005/2006	<p>Estágio profissional de ingresso na Ordem Dos Arquitectos no gabinete "Manuel Fernandes de Sá, Lda", sob o patrono Prof. Arqt.º Manuel Fernandes de Sá.</p> <p>Professional internship of entry into the Order of Architects in the office "Manuel Fernandes de Sá, Lda", under the patron Prof. Arqt.º Manuel Fernandes de Sá.</p>
2006	<p>Actividade em regime liberal no gabinete "Manuel Fernandes de Sá, Lda", como colaboradora do Prof. Arqt.º Manuel Fernandes de Sá.</p> <p>Activity in liberal regime in the cabinet "Manuel Fernandes de Sá, Lda", as collaborator of Prof. Arqt.º Manuel Fernandes de Sá</p>
2006	<p>Actividade em regime liberal independente em atelier próprio.</p> <p>Activity in an independent liberal regime in its own workshop.</p>
2006/2007	<p>Actividade em regime liberal no gabinete "RRJ- Arquitectos Lda" como</p>

	colaboradora. <a href="http://www.rrj-arquitectos.pt">www.rrj-arquitectos.pt</a> Activity in a liberal regime in the office "RRJ- Arquitectos Lda" as collaborator. <a href="http://www.rrj-arquitectos.pt">www.rrj-arquitectos.pt</a>
2007/2009	Actividade em regime efectivo na empresa "Openbook-Arquitectura" como colaboradora sénior, em co-autoria. <a href="http://www.openbook.pt">www.openbook.pt</a> Activity on an effective basis in the company "Openbook-Arquitectura" as a senior collaborator, in co-authorship. <a href="http://www.openbook.pt">www.openbook.pt</a>
2009/2014	Actividade em regime efectivo na empresa "Exergia SA" como colaboradora sénior, como autora. <a href="http://www.exergia.pt">www.exergia.pt</a> Sócia minoritária da empresa "Maaste, Arquitectura e Design" <a href="http://www.maaste.com">www.maaste.com</a> Activity on an effective basis at "Exergia SA" as a senior employee, as an author. <a href="http://www.exergia.pt">www.exergia.pt</a> Minority Partner of the company "Maaste, Architecture and Design" <a href="http://www.maaste.com">www.maaste.com</a>
2014/...	Actividade em regime efectivo na empresa "Omatapalo" como arquitecta sénior e autora. Fundadora e gestora responsável pela marca Okuanjuluka <a href="http://www.okuanjuluka.com">www.okuanjuluka.com</a> Activity on an effective basis in the company "Omatapalo" as senior architect and author. Founder and responsible manager for Okuanjuluka brand <a href="http://www.okuanjuluka.com">www.okuanjuluka.com</a>

NO EXERCÍCIO DA SUA ACTIVIDADE PROFISSIONAL COLABOROU NOS SEGUINTE TRABALHOS:  
IN THE EXERCISE OF HER PROFESSIONAL ACTIVITY SHE COLLABORATED IN THE FOLLOWING WORK:

PLANEAMENTO  
PLANNING

2001/2004	Revisão, Actualização e Proposta de Plano Director Municipal do concelho de Vila do Conde. Em aprovação pela Administração Central e restantes entidades envolvidas. Review, Update and Proposal of Municipal Director Plan of the municipality of Vila do Conde. In approval by the Central Administration and other entities involved.
2004	Estudo Prévio e Proposta de Plano do "Plano de Urbanização da Avenida da Liberdade e Zona Envolvente" em Lisboa. Aprovado em Assembleia Municipal. Previous Study and Proposal of Plan of the "Plan for urbanization of Avenida da Liberdade and Zona Engaging" in Lisbon. Approved in the Municipal Assembly.
2005	Estudo Prévio e Versão Final do Arranjo Urbanístico do Largo da Feira e área envolvente em Seia – Câmara Municipal de Seia. Previous Study and Final Version of the Urban Arrangement of Largo da Feira and

	surrounding area in Seia - Municipality de Seia.
2005	Proposta de Plano de Pormenor da Quinta do Verdeal em Vila das Aves, Sto. Tirso- Câmara Municipal de Sto. Tirso. Proposal of Detail Plan of Quinta do Verdeal in Vila das Aves, Sto. Tirso- Sto Tirso Town Hall.
2005/2006	Estudo Preliminar, Estudo Prévio e Proposta de Plano do “Plano de Urbanização do Vale de St.º António” em Lisboa- EPUL. Preliminary Study, Previous Study and Proposal for Plan of the "Plan for urbanization of the St. Anthony Valley" in Lisbon- EPUL.
2005/2006	Ajustes Finais do Plano de Pormenor da Fraga em Vila Nova de Gaia – GaiaPolis, S.A. Aprovado pela Administração Central e restantes entidades envolvidas. Final Adjustments of Fraga's Detail Plan in Vila Nova de Gaia – GaiaPolis, S.A. Approved by central administration and other entities involved.
2009	Proposta de Plano de Pormenor para Viana, Angola Aprovado pelas entidades envolvidas. Proposal for detail plan for Viana, Angola Approved by the entities involved
2010	Estudo Preliminar para Plano Estratégico do Alto Tamega/Barroso, Montalegre/Boticas Preliminary Study for The Strategic Plan of Alto Tamega/Barroso, Montalegre/Boticas

## ARQUITECTURA ARCHITECTURE

---

2001	Arranjo e Remodelação de moradia nas Caldas da Rainha, sob a orientação da Arqtª. Manuela Morgado. Arrangement and Remodeling of housing in Caldas da Rainha, under the guidance of Arqtª. Manuela Morgado
2002	Estudo Prévio de Remodelação de piso térreo para loja em Viana do Castelo. Previous study of ground floor refurbishment for shop in Viana do Castelo.
2004	Projecto de Execução de Abrigo para a Estação de Contumil no Porto – Metro do Porto. Project of Execution of Shelter for the Contumil Station in Porto - Metro do Porto.
2004/2005	Estudo Prévio do “Projecto de Reestruturação Urbana e Funcional da Estação de General Torres em V. N. Gaia” – Metro do Porto. Previous Study of the "Urban and Functional Restructuring Project of the General Torres Station in V. N. Gaia" - Metro do Porto.
2005	Alterações ao Projecto de Execução do Núcleo de Pesca, Zona 1 e 3 do POE de Vila do Conde (Núcleo para estacionamento de Barcos de Recreio o Cais das Lavadeiras: Edifício da Lota/Peixaria/Balneários, Restaurante/Café, Armazém de

	<p>aprestos, Infraestruturas Exteriores e Plataforma marítima; Arranjo e Reabilitação da Praça das Lavadeiras) – IPTM, Instituto Portuário e dos Transportes Marítimos.</p> <p>Changes to the Execution Project of the Fishing Center, Zone 1 and 3 of the POE of Vila do Conde (Center for parking recreational boats the Lavadeiras Pier: Lota/Peixaria/Balneários Building, Restaurant/Café, Warehouse of aprestos, Exterior Infrastructures and Maritime Platform; Arrangement and Rehabilitation of Praça das Lavadeiras) - IPTM, Port institute and maritime transport.</p>
2005	<p>Projecto de Alterações ao Licenciamento de Edifício Plurifamiliar em Massarelos, Porto – Cooperativa de Habitação de Massarelos, C.R.L.</p> <p>Draft Changes to the Licensing of Plurifamiliar Building in Massarelos, Porto - Housing Cooperative of Massarelos, C.R.L.</p>
2006	<p>Projecto de Execução de Edifício de Habitação na Rua do Possolo, nº. 10-14, em Lisboa – RRJ Arquitectos, Cliente: Maria do Carmo Espírito Santo.</p> <p>Project of Execution of Housing Building in Rua do Possolo, No. 10-14, in Lisbon - RRJ Arquitectos, Client: Maria do Carmo Espírito Santo.</p>
2006/2007	<p>Projecto de Execução de Edifício de Habitação na Rua Ivens nº 54, em Lisboa – RRJ Arquitectos, Cliente: Millenium BCP/ Imogávea Lda.</p> <p>Project of Execution of Housing Building at Rua Ivens nº 54, in Lisbon - RRJ Arquitectos, Client: Millenium BCP / Imogávea Lda.</p>
2007	<p>Projecto de Execução de Edifício de Habitação na Calçada da Estrela, em Lisboa – RRJ Arquitectos, Cliente: Millenium BCP/ Imogávea Lda.</p> <p>Project of Execution of Housing Building in Calçada da Estrela, in Lisbon - RRJ Arquitectos, Client: Millenium BCP / Imogávea Lda.</p> <p>Projecto de Execução de Clínica de Diagnóstico Espírito Santo Saúde, na Amadora – Openbook Arquitectura, Cliente: Espírito Santo Saúde</p> <p>Project of Execution of Diagnostic Clinic Espírito Santo Saúde, in Amadora - Openbook Arquitectura, Client: Espírito Santo Saúde</p> <p>Projecto de Execução de Apartamento em Alvalade, Lisboa – Openbook Arquitectura, Cliente: Dr. João Ortigão Costa</p> <p>Apartment Execution Project in Alvalade, Lisbon - Openbook Arquitectura, Client: Dr. João Ortigão Costa</p> <p>Estudo Prévio e Projecto de Execução de Escritório nas Amoreiras, em Lisboa – Openbook Arquitectura, Cliente: Eng. Miguel Paes do Amaral</p> <p>Estudo Prévio e Projecto de Execução de Escritório nas Amoreiras, em Lisboa – Openbook Arquitectura, Cliente: Eng. Miguel Paes do Amaral</p> <p>Estudo Prévio e Projecto de Execução de Escritório para Fundo de Investimentos, Carnaxide, em Lisboa – Openbook Arquitectura, Cliente: Brisa</p> <p>Previous Study and Project of Execution of Office for Investment Fund, Carnaxide, in Lisbon - Openbook Arquitectura, Client: Brisa</p> <p>Estudo Prévio e Projecto de Execução Civipartes, em Sacavém – Openbook</p>

Arquitectura, Cliente: Civipartes

Previous Study and Civipartes Execution Project, in Sacavém - Openbook  
Arquitectura, Client: Civipartes

Estudo Prévio, Projecto de Execução e Acompanhamento de Obra de Loja  
Óptika, em Torres Vedras – Openbook Arquitectura, Cliente: Óptika

Previous Study, Project of Execution and Monitoring of Work of Óptika Store, in  
Torres Vedras - Openbook Arquitectura, Client: Óptika

Estudo Prévio, Projecto de Execução e Acompanhamento de Obra de  
Apartamento T2 Infante Santo, em Lisboa – Openbook Arquitectura, Cliente:  
Refplan

Previous Study, Project of Execution and Monitoring of Apartment Work T2 Infante  
Santo, in Lisbon - Openbook Arquitectura, Client: Refplan

Estudo Prévio, Licenciamento, Projecto de Execução e Acompanhamento de  
Obra de Clínica Privada de Oftalmologia, em Lisboa – Openbook Arquitectura,  
Cliente: CPO- Dr. João Pinheiro

Previous Study, Licensing, Project of Execution and Follow-up of Work of Private  
Clinic of Ophthalmology, in Lisbon - Openbook Architecture, Client: CPO- Dr.  
João Pinheiro

Estudo Prévio de Cemitério, em Vila Nova de Gaia – Openbook Arquitectura,  
Cliente: Servilusa SA

Previous Study of Cemetery, in Vila Nova de Gaia - Openbook Arquitectura,  
Client: Servilusa SA

Estudo Prévio e Projecto de Execução de Forno Crematório, em Vila Franca de  
Xira – Openbook Arquitectura, Cliente: Servilusa

Previous Study and Project of Execution of Crematorium Furnace, in Vila Franca  
de Xira - Openbook Arquitectura, Client: Servilusa

Projecto de Execução e Acompanhamento de Obra de Escritório Edições ASA,  
em Lisboa – Openbook Arquitectura, Cliente: Quiefel Holding

Project of Execution and Monitoring of Office Work ASA Editions, in Lisbon -  
Openbook Architecture, Client: Quiefel Holding

2008

Estudo Prévio de Espaço Comercial 7ª Avenida, em Lisboa– Openbook  
Arquitectura, Cliente: Edge Properties

Previous Study of Commercial Space 7th Avenue, in Lisbon - Openbook  
Arquitectura, Client: Edge Properties

Estudo de Viabilidade, Estudo Prévio, Projecto de Execução e Acompanhamento  
de Obra de Escritório Panda Antivírus, em Lisboa– Openbook Arquitectura,  
Cliente: Panda Antivírus

Feasibility Study, Previous Study, Project execution and monitoring of Work of  
Panda Antivirus Office, in Lisbon - Openbook Architecture, Client: Panda Antivirus

Estudo Prévio de Escritório TimWe, em Lisboa– Openbook Arquitectura, Cliente:  
Panda Antivírus

Previous Study of TimWe Office in Lisbon - Openbook Architecture, Client: Panda Antivirus

Estudo Prévio de Condomínio Quinta da Alegria, em Coimbra – Openbook Arquitectura, Cliente: Particular

Previous Study of Condominium Quinta da Alegria, in Coimbra - Openbook Architecture, Client: Private

Estudo Prévio, Projecto de Execução e Acompanhamento de Obra de Clínica Homeopática, em Lisboa – Openbook Arquitectura, Cliente: Particular

Previous Study, Project of Execution and Follow-up of Work of Homeopathic Clinic, in Lisbon - Openbook Architecture, Client: Private

Estudo Prévio de Condomínio Quinta do Lameiro, em Cascais – Openbook Arquitectura, Cliente: Sociedade Ferreira Botelho

Previous Study of Quinta do Lameiro Condominium, in Cascais - Openbook Arquitectura, Client: Sociedade Ferreira Botelho

Estudo Prévio de Forno Crematório, na Quinta do Conde, em Sesimbra – Openbook Arquitectura, Cliente: Servilusa

Previous Study of Crematorium Oven, in Quinta do Conde, in Sesimbra - Openbook Arquitectura, Client: Servilusa

Estudo de Viabilidade e Estudo Prévio de Condomínio Quinta dos Praços, em Ourém – Openbook Arquitectura, Cliente: Particular

Feasibility Study and Previous Study of Condominium Quinta dos Praços, in Ourém - Openbook Arquitectura, Client: Private

Estudo Prévio de Remodelação de Apartamento Libano Monteiro, em Lisboa – Openbook Arquitectura, Cliente: Particular

Previous Study of Refurbishment of Apartment Libano Monteiro, in Lisbon - Openbook Architecture, Client: Private

Estudo Prévio de Remodelação de Edifício de Escritórios Schering, em Lisboa – Openbook Arquitectura, Cliente: Schering

Previous Study of Remodeling of Schering Office Building, in Lisbon - Openbook Architecture, Client: Schering

2009

Estudo de Viabilidade de Construção de Quinta Vaz Monteiro, em Alenquer – Openbook Arquitectura, Cliente: Particular

Feasibility Study of Construction of Quinta Vaz Monteiro, in Alenquer - Openbook Arquitectura, Client: Private

Concurso Internacional de Arquitectura para Torre no Dubai Thyssen Group, Emirados Árabes- Openbook Arquitectura, Cliente, Thyssen Group Elevators

International Tower Architecture Competition at Dubai Thyssen Group, United Arab Emirates- Openbook Architecture, Client, Thyssen Group Elevators

Estudo de Viabilidade, Estudo Prévio, Projecto de Execução e Acompanhamento de Obra de Escritório de Advogados JPG na Av. Da Liberdade, em Lisboa –



Openbook Arquitectura, Cliente: JPG Advogados

Feasibility Study, Previous Study, Project execution and follow-up of jpg law firm work at Av. Da Liberdade, in Lisbon - Openbook Arquitectura, Client: JPG Advogados

Estudo de Viabilidade, Estudo Prévio, Projecto de Execução e Acompanhamento de Obra de Escritório de projectos de Engenharia, em Lisboa – Openbook Arquitectura, Cliente: Exergia

Feasibility Study, Previous Study, Project execution and Follow-up of Engineering Project Office Work, in Lisbon - Openbook Architecture, Client: Exergia

Estudo de Viabilidade e Estudo Prévio de Clínica Médica nas Torres Colombo, em Lisboa – Openbook Arquitectura, Cliente: Gineclínica / GoClinic

Feasibility Study and Previous Study of Medical Clinic in Colombo Towers, Lisbon - Openbook Architecture, Client: Gineclínica / GoClinic

Estudo de Viabilidade e Estudo Prévio de Escola de Artes Gráficas Toxik, em Lisboa– Openbook Arquitectura, Cliente: Toxik/Odd School

Feasibility Study and Previous Study of Toxik School of Graphic Arts, in Lisbon - Openbook Architecture, Client: Toxik/Odd School

Estudo de Viabilidade de Projecto de Escritórios no Parque das Nações, em Lisboa – Openbook Arquitectura, Cliente: Aguirre Newman

Feasibility Study of Office Project in Parque das Nações, In Lisbon - Openbook Architecture, Client: Aguirre Newman

NO EXERCÍCIO DA ACTIVIDADE PROFISSIONAL, É AUTORA DOS SEGUINTE TRABALHOS:

IN THE EXERCISE OF PROFESSIONAL ACTIVITY, HE IS THE AUTHOR OF THE FOLLOWING WORKS:

PLANEAMENTO

PLANNING

---

2014 | Estudo Preliminar do Plano de Urbanização de Benguela Sul, Angola- Cliente: Omatapalo

Preliminary Study of the Urbanization Plan of Benguela Sul, Angola- Client: Omatapalo

2017 | Estudo Preliminar de Plano de Pormenor para o Complexo do Quicombo no Cuanza Sul, Angola-Cliente: Omatapalo

Preliminary Study of Detail Plan for the Quicombo Complex in Cuanza Sul, Angola- Client: Omatapalo

2019 | Estudo Preliminar, Estudo Prévio, Projecto de Execução para Loteamento de Moradias Baixa Renda em Complexo Muxima, Angola- Cliente: Omatapalo

Preliminary Study, Previous Study, Execution Project for Allotment of Low Income Housing in Complexo Muxima, Angola- Client: Omatapalo

ARQUITECTURA  
ARCHITECTURE

2005/2007	<p>Estudo Prévio, Projecto de Licenciamento, Projecto de Execução, Acompanhamento de Obra e Telas Finais para edifício de Equipamento escolar e serviços (Creche/ Infantário/ Centro de Escritórios/ Clínica Fisioterapia e Diagnóstico) na Praia Norte, Viana do Castelo – Cliente: “Diguihouse, Promoção de Actividades Lúdicas, Lda” (construído)</p> <p>Previous Study, Licensing Project, Execution Project, Work Monitoring and Final Screens for school equipment and services building (Nursery/ Nursery/ Office Center / Physiotherapy and Diagnostic Clinic) in Praia Norte, Viana do Castelo - Client: "Diguihouse, Promotion of Recreational Activities, Lda" (built)</p>
2007	<p>Estudo de Viabilidade de Empreendimento no Parque Oriental, no Porto (habitação, comércio, serviços, hotel, posto de abastecimento) – Cliente: Dr. Monteiro (Particular)</p> <p>Feasibility Study of Development in the Oriental Park, in Porto (housing, commerce, services, hotel, filling station) - Client: Dr. Monteiro (Private)</p> <p>Estudo de Viabilidade de Complexo Quinta das Salinas (habitação, comércio, serviços), em Viana do Castelo – Cliente: Sr. João Queiroz (Particular)</p> <p>Feasibility Study of Quinta das Salinas Complex (housing, commerce, services), in Viana do Castelo - Client: Mr. João Queiroz (Private)</p>
2008	<p>Estudo Prévio de Moradia Unifamiliar, em Viana do Castelo – Cliente: Particular</p> <p>Previous Study of Single Family Housing, in Viana do Castelo - Client: Private</p> <p>Estudo Prévio de Alteração em Moradia Unifamiliar, em Lisboa - Cliente: Particular (em construção)</p> <p>Previous Study of Alteration in Single-family Housing, in Lisbon - Client: Private (under construction)</p>
2009	<p>Estudo Prévio de Alteração, Recuperação e Recuperação de Edifício nº13 na Avenida da Liberdade, em Lisboa- Cliente: Particular (em construção)</p> <p>Previous Study of Alteration, Recovery and Recovery of Building Nº13 on Avenida da Liberdade, in Lisbon- Client: Private (under construction)</p> <p>Estudo Prévio de Alteração e Ampliação em Equipamento Hoteleiro, em Sintra – Cliente: Particular</p> <p>Previous Study of Alteration and Expansion in Hotel Equipment, in Sintra - Client: Private</p> <p>Estudo Prévio e Projecto de Licenciamento para Loteamento em Viana, Angola – Cliente: Exergia Angola (em construção)</p> <p>Previous Study and Licensing Project for Allotment in Viana, Angola - Client: Exergia Angola (under construction)</p> <p>Estudo Prévio para 3 tipologias de moradia unifamiliar em Viana, Angola – Cliente: Exergia Angola</p> <p>Previous Study for 3 typologies of single-family housing in Viana, Angola - Client:</p>

## Exergia Angola

Estudo Prévio para Blocos Plurifamiliares Mistos em Viana, Angola – Cliente: Exergia Angola

Previous Study for Mixed Multifamily Blocks in Viana, Angola - Client: Exergia Angola

Estudo Preliminar e Estudo Prévio de Hotel 4 Estrelas em Malanje, Angola- Cliente: Prof. Dr. Julião António

Preliminary Study and Previous Study of 4 Star Hotel in Malanje, Angola- Client: Prof. Dr. Julião António

Estudo Prévio para Escritório em Unidade de Ensino Superior, em Lisboa- Cliente: Prof. Eng. Pedro Vitor

Previous Study for Office in Higher Education Unit in Lisbon- Client: Prof. Eng. Pedro Vitor

2010

Estudo Prévio para Hotel 5 estrelas em Benguela, Angola- Cliente: Grupo Umosi, Umosi Beach Resort (em construção)

Previous Study for 5-star Hotel in Benguela, Angola- Client: Umosi Group, Umosi Beach Resort (under construction)

Estudo Prévio, Projecto Execução e Acompanhamento de Obra para Escritório no Parque das Nações, Lisboa- Cliente: Kwanza Corp. (construído)

Previous Study, Project Execution and Monitoring of Work for Office in Parque das Nações, Lisbon- Client: Kwanza Corp. (built)

Estudo Prévio e Projecto de Execução para Escritório Corporativo no Parque das Nações, Lisboa- Cliente: Arqto. Joaquim Sebastião

Previous Study and Execution Project for Corporate Office in Parque das Nações, Lisbon - Client: Arqto. Joaquim Sebastião

Estudo Prévio e Projecto de Licenciamento para Escritório de Imobiliária no Parque das Nações-Cliente: RioMagic Deluxe (construído)

Previous Study and Licensing Project for Real Estate Office in Parque das Nações-Cliente: RioMagic Deluxe (built)

Estudo Prévio para Edifício/Equipamento Multimédia, em Ribeira de Pena- Cliente: Pena Aventura

Previous Study for Building/Multimedia Equipment, in Ribeira de Pena- Client: Pena Aventura

2011

Estudo Prévio para 2 propostas para Edifício Sede em São Tomé, São Tomé e Príncipe- Cliente: ENCO (construído)

Preliminary Study for 2 proposals for Headquarters Building in São Tomé, São Tomé and Príncipe- Client: ENCO (built)

Estudo Prévio de Edifício de Serviços em Luanda, Angola Cliente: SONANGOL

Previous Study of Service Building in Luanda, Angola Client: SONANGOL

Estudo Prévio para Moradia Unifamiliar em Talatona, Angola- Cliente: Dra. Milena Costa

Previous Study for Single-family Housing in Talatona, Angola- Client: Dra. Milena Costa

Alteração em Apartamento no Parque das Nações- Cliente: Dr. João Germano

Change in Apartment in the Parque das Nações- Client: Dr. João Germano

Estudo Prévio para Complexo Industrial em Luanda, Angola- Cliente: Particular

Previous Study for Industrial Complex in Luanda, Angola - Client: Private

Estudo Prévio de 3 Moradias Unifamiliares na Praia das Conchas, em São Tomé e Príncipe- Cliente: Particular

Previous Study of 3 Single-Family Villas in Conchas Beach, in São Tomé and Príncipe- Client: Private

Estudo Prévio e Projecto de Execução de Adaptação de Moradia unifamiliar em Escritório Sede de Empresa Corporativa, em São Tomé, São Tomé e Príncipe- Cliente: Exergia S.Tomé e Príncipe

Previous Study and Project of Execution of Adaptation of Single-Family Housing in Corporate Company Headquarters Office, in São Tomé, São Tomé and Príncipe- Client: Exergia S.Tomé and Príncipe

Estudo Prévio para Edifício Hospitalar da Unidade de Queimados em Kilomba Kiaxi, Angola- Cliente: Ministério da Saúde de Angola

Previous Study for Burn Unit Hospital Building in Kilomba Kiaxi, Angola- Client: Ministry of Health of Angola

Estudo Prévio para Hospital Central em Angola- Cliente: Ministério da Saúde de Angola

Previous Study for Central Hospital in Angola - Client: Ministry of Health of Angola

Estudo Prévio e Projecto de Execução Alterações em Moradia Unifamiliar em Talatona, Angola- Cliente: Dr. Helder Beji

Previous Study and Execution Project Changes in Single-family Housing in Talatona, Angola- Client: Dr. Helder Beji

Estudo Prévio para Hotel 4 estrelas em Ribeira de Pena- Cliente: Câmara Municipal de Ribeira de Pena (construído)

Previous Study for 4-star Hotel in Ribeira de Pena- Client: Ribeira de Pena Town Hall (built)

Estudo Prévio para 3 propostas de Torres para Cento de Negócios em Talatona, Angola- Cliente: Particular

Preliminary Study for 3 Tower for Business Center Proposals in Talatona, Angola- Client: Private

Estudo Prévio, Projecto de Execução, Acompanhamento de Obra e Telas Finais de Alterações em Moradia Unifamiliar em Rio Maior- Cliente: Dra. Otília Germano (construído)

Previous Study, Execution Project, Work Follow-up and Final Screens of Changes in Single Family Housing in Rio Maior - Client: Dra. Otilia Germano (built)

Estudo Prévio e Projecto de Execução de Escritório Sede de Empresa Corporativa, em Maputo, Moçambique- Cliente: Exergia Moçambique

Previous Study and Execution Project of Corporate Company Headquarters Office in Maputo, Mozambique- Client: Exergia Mozambique

Estudo Prévio e Projecto de Execução de Escritório Sede de Empresa Corporativa, no Parque das Nações em Lisboa- Cliente: Exergia SA (construído)

Previous Study and Project of Execution of Corporate Company Headquarters Office, in Parque das Nações in Lisbon- Client: Exergia SA (built)

Estudo Prévio e Projecto de Execução de Adaptação de Moradia unifamiliar em Escritório Sede de Empresa Corporativa, no Soyo, Angola- Cliente: Exergia Angola

Previous Study and Project of Execution of Adaptation of Single-Family Housing in Corporate Company Headquarters Office, Soyo, Angola- Client: Exergia Angola

Estudo Prévio, Projecto Licenciamento, Projecto de Execução e Acompanhamento de Obra de Reabilitação de Capela Setecentista na Asseiceira, em Rio Maior- Cliente: Dr. João Germano (construído)

Previous Study, Licensing Project, Execution Project and Monitoring of Rehabilitation Work of Seventeenth Chapel in Asseiceira, in Rio Maior- Client: Dr. João Germano (built)

Estudo Prévio de Moradia Unifamiliar no Loteamento do Gato Preto, em Rio Maior - Cliente: IMOMATH S.A.

Previous Study of Single Family Housing in The Black Cat Allotment, in Rio Maior - Client: IMOMATH S.A.

2012

Estudo Prévio e Projecto de Execução de Escritório de Advogados na Av. Da Liberdade, em Lisboa- Cliente: JPG Advogados (em construção)

Previous Study and Execution Project of Law Firm at Av. Da Liberdade, in Lisbon- Client: JPG Advogados (under construction)

Estudo Prévio, Projecto de Execução, Acompanhamento de Obra e Telas Finais de Ampliação em Apartamento em Peniche- Cliente: IMOMATH S.A. (construído)

Previous Study, Execution Project, Work Monitoring and Final Expansion Screens in Apartment in Peniche- Client: IMOMATH S.A. (built)

Estudo Prévio, Projecto de Execução, Acompanhamento de Obra e Telas Finais de Alteração de Moradia Unifamiliar no Loteamento da Chainça, em Rio Maior - Cliente: IMOMATH S.A. (construído)

Previous Study, Execution Project, Work Follow-up and Final Screens of Alteration of Single Family Housing in the Chainça Allotment, in Rio Maior - Client: IMOMATH S.A. (built)

Estudo Prévio para Centro Escolar 1,2 Ciclo, em Angola- Cliente: Ministério da Educação de Angola

Previous Study for School Center 1.2 Cycle, in Angola- Client: Ministry of Education of Angola

Estudo Prévio de Moradia Unifamiliar no Loteamento do Gato Preto, em Rio Maior - Cliente: Prof. Dr. Julião António

Previous Study of Single Family Housing in the Allotment of Gato Preto, in Rio Maior - Client: Prof. Dr. Julião António

Estudo Prévio e Projecto de Execução de Stand para Feiras Internacionais de Empresa Corporativa- Cliente: Exergia Angola

Previous Study and Project of Execution of Stand for International Fairs of Corporate Company - Client: Exergia Angola

2013

Estudo Preliminar, Estudo Prévio e Projecto de Licenciamento de Moradia Unifamiliar em Sanches, Amarante - Cliente: Sr. Paulo Costa (em construção)

Preliminary Study, Preliminary Study and Licensing Project of Single Family Housing in Sanches, Amarante - Client: Mr. Paulo Costa (under construction)

Estudo Preliminar e Estudo Prévio de Moradia Unifamiliar no Loteamento do Gato Preto, em Rio Maior - Cliente: Dr. Helder Beji

Preliminary Study and Previous Study of Single Family Housing in the Allotment of Gato Preto, in Rio Maior - Client: Dr. Helder Beji

Estudo Prévio, Projecto Execução e Acompanhamento de Obra para Escritório no Parque das Nações, Lisboa- Cliente: Solmaior (construído)

Previous Study, Project Execution and Monitoring of Work for Office in Parque das Nações, Lisbon- Client: Solmaior (built)

2014

Estudo Preliminar de duas propostas para Museu de Etnografia, Cultura e História Natural, Angola- Cliente: Exergia Angola

Preliminary Study of two proposals for Museum of Ethnography, Culture and Natural History, Angola- Client: Exergia Angola

Estudo Preliminar de dois edifícios sede para Edifício de Escritórios, Malabo e Bata, Guiné Equatorial- Cliente: Exergia Guiné Equatorial

Preliminary Study of two headquarters buildings for Office Building, Malabo and Bata, Equatorial Guinea- Client: Exergia Equatorial Guinea

Estudo Preliminar para Catedral, Guiné Equatorial- Cliente: Exergia Guiné Equatorial

Preliminary Study for Cathedral, Equatorial Guinea- Client: Exergia Equatorial Guinea

Projecto de Execução e Acompanhamento de Obra de Edifício de Associações Desportivas, no Sumbe, Angola-Cliente: Governo Provincial do Kwanza Sul (construído)

Project of Execution and Monitoring of Construction of Sports Associations Building, in Sumbe, Angola-Client: Provincial Government of Kwanza Sul (built)

Estudo Preliminar de Moradia Unifamiliar no Lubango, Angola- Cliente: Sr. António

N'Gongo (em construção)

Preliminary Study of Single Family Housing in Lubango, Angola- Client: Mr. António N'Gongo (under construction)

Estudo Preliminar de Edifício para o Instituto UIESA, no Lubango, Angola-Cliente: Universidade UIESA

Preliminary Building Study for the UIESA Institute in Lubango, Angola-Client: UIESA University

Estudo Preliminar de Ampliação do Instituto Politécnico da Universidade Mandume Ya Ndemufayo-Arimba, no Lubango, Angola- Cliente: Governo Provincial da Huíla

Preliminary Study of Expansion of the Polytechnic Institute of The Mandume Ya Ndemufayo-Arimba University, in Lubango, Angola- Client: Provincial Government of Huíla

Estudo Preliminar para Edifício de Escritórios na Refinaria do Lobito, Lobito, Angola-Cliente: Bolloré Africa Logistics

Preliminary Study for Office Building at Lobito Refinery, Lobito, Angola-Client: Bolloré Africa Logistics

Estudo Preliminar para Escritório no Bairro do Compão, Lobito, Angola-Cliente: Omatapalo

Preliminary Study for Office in Compão Neighborhood, Lobito, Angola-Client: Omatapalo

Estudo Preliminar para Edifício Sede de Escritórios, Lobito, Angola-Cliente: Bolloré Africa Logistics

Preliminary Study for Office Headquarters Building, Lobito, Angola-Client: Bolloré Africa Logistics

Estudo Preliminar e Estudo Prévio para Projecto de Recuperação e Ampliação de Moradia Unifamiliar em Benguela, Angola- Cliente: Eng. Brás (construído)

Preliminary Study and Previous Study for Recovery and Expansion of Single-Family Housing in Benguela, Angola- Client: Eng. Brás (built)

Estudo preliminar para Arranjo Exterior em Moradia Unifamiliar, na Catumbela-Benguela, Angola- Cliente: Comandante Assis Neto

Preliminary study for Exterior Arrangement in Single-family Housing, in Catumbela-Benguela, Angola- Client: Comandante Assis Neto

2015

Estudo Preliminar para Projecto de Escola com 12 Salas, no Cunene, Angola-Cliente: Governo Provincial do Cunene

Preliminary Study for School Project with 12 Rooms, in Cunene, Angola- Client: Cunene Provincial Government

Estudo Preliminar para Projecto de Escola com 18 Salas, no Cunene, Angola-Cliente: Governo Provincial do Cunene

Preliminary Study for School Project with 18 Rooms, in Cunene, Angola- Client: Cunene Provincial Government

Estudo Preliminar para Projecto de Esquadra Municipal de Polícia, no Cunene, Angola- Cliente: Governo Provincial do Cunene

Preliminary Study for Municipal Police Station Project, Cunene, Angola- Client: Cunene Provincial Government

Estudo Preliminar para Projecto de Centro de Saúde, no Cunene, Angola- Cliente: Governo Provincial do Cunene

Preliminary Study for Health Center Project, in Cunene, Angola- Client: Cunene Provincial Government

Estudo Preliminar para Edifício de Unidade Fabril das Águas Saudábel na Catumbela, Angola- Cliente: PT Águas

Preliminary Study for The Health Water Plant Building in Catumbela, Angola- Client: PT Águas

Estudo Preliminar para Superfície Comercial Pomba Nova no Sumbe, Angola- Cliente: Governo Provincial do Cuanza Sul

Preliminary Study for Pomba Nova Commercial Area in Sumbe, Angola- Client: Provincial Government of Cuanza Sul

Estudo Preliminar para Recuperação e Remodelação do Colégio das Irmãs Doroteias em Benguela, Angola- Cliente: Bispado de Benguela/Congregação Doroteia de Benguela

Preliminary Study for Recovery and Remodeling of the College of The Doroteiasisters in Benguela, Angola- Client: Bishopric of Benguela/Doroteia congregation of Benguela

Estudo Preliminar para Mercado de Artesanato em Benguela, Angola- Cliente: Governo Provincial de Benguela

Preliminary Study for Handicraft Market in Benguela, Angola- Client: Provincial Government of Benguela

Estudo Preliminar de Recuperação de Pavilhão Indústrial para a AutoSul no Namibe, Angola- Cliente: Auto Sul (Toyota)

Preliminary Study of Industrial Pavilion Recovery for AutoSul in Namibe, Angola- Client: Auto Sul (Toyota)

Estudo Preliminar, Projecto de Execução e Acompanhamento de Obra de Remodelação de Apartamentos em Talatona, Angola- Cliente: Particular (construído)

Preliminary Study, Project of Execution and Monitoring of Apartment Refurbishment Work in Talatona, Angola- Client: Private (built)

Estudo Preliminar para Edifício de Passagem dos Almirantes na Restinga, Lobito, Angola-Cliente: Marinha de Guerra Angolana (FAA)

Preliminary Study for Admirals' Passage Building in Restinga, Lobito, Angola- Client: Angolan Navy (FAA)

Projecto de Execução e Acompanhamento de Obra de 6 Moradias de Luxo na



2016

Praia dos Ramiros, Luanda, Angola-Cliente: Particular  
Project for execution and monitoring of work of 6 luxury villas in Ramiros Beach, Luanda, Angola-Client: Private

Estudo Preliminar, Projecto de Execução e Acompanhamento de Obra de Remodelação de Apartamentos em Condomínio no Luongo, Catumbela, Angola-Cliente: Omatapalo (construído)  
Preliminary Study, Execution Project and Monitoring of Renovation of Condominium Apartments in Luongo, Catumbela, Angola- Client: Omatapalo (built)

Estudo Preliminar para dois Edifícios de Passagem dos Almirantes na Restinga, Lobito, Angola-Cliente: Marinha de Guerra Angolana  
Preliminary Study for two Admirals' Passing Buildings in Restinga, Lobito, Angola-Client: Angolan Navy Army

Estudo Preliminar para Moradia de Praia na Baía Azul, Benguela, Angola-Cliente: Particular  
Preliminary Study for Beach Housing in Baía Azul, Benguela, Angola-Client: Private

Estudo Prévio para Moradia Modular-tipo v6 em madeira -Cliente: Emadel  
Previous Study for Modular Housing-type v6 in wood -Client: Emadel

Estudo Prévio e Projecto de Execução de Stand para Feiras Internacionais de Empresa Corporativa-Cliente: Emadellar  
Previous Study and Project of Execution of Stand for International Fairs of Corporate-Client Company: Emadellar

Estudo Preliminar para Equipamento Centro de Saúde Geral -Cliente: Governo de Angola  
Preliminary Study for General Health Center Equipment -Client: Government of Angola

Estudo Preliminar para Sede de Escritórios em Luanda, Angola-Cliente: Omatapalo (construído)  
Preliminary Study for Office Headquarters in Luanda, Angola-Client: Omatapalo (built)

Estudo Preliminar, Estudo Prévio e Projecto de Licenciamento de Recuperação de Apartamento na Maianga, Luanda, Angola-Cliente: Particular  
Preliminary Study, Previous Study and Apartment Recovery Licensing Project in Maianga, Luanda, Angola-Client: Private

Estudo Preliminar de Cabine Audiométrica para Rede de Oculistas em Benguela, Angola-Cliente: Particular  
Preliminary Study of Audiometric Booth for Oculistas Network in Benguela, Angola-Client: Private

Estudo Preliminar para Edifício com Barbearia e Mercearia no Lubango, Angola-

Cliente: Particular

Preliminary Study for Building with Barbershop and Grocery Store in Lubango, Angola-Client: Private

Estudo Prévio para Recuperação e Reabilitação do Colégio das Irmãs Doroteias no Lobito, Angola-Cliente: Bispado de Benguela/Congregação Doroteia do Lobito  
Previous Study for Recovery and Rehabilitation of Sisters Doroteias College in Lobito, Angola-Client: Bishopric of Benguela/Doroteia do Lobito Congregation

Estudo Preliminar, Estudo Prévio, Projecto de Licenciamento e Projecto de Execução de Recuperação de Apartamento na Maianga, Luanda, Angola-Cliente: Particular (em construção)

Preliminary Study, Previous Study, Licensing Project and Apartment Recovery Execution Project in Maianga, Luanda, Angola-Client: Private (under construction)

Estudo Preliminar para Sede de Escritórios GADS em Luanda, Angola-Cliente: GADS

Preliminary Study for GADS Office Headquarters in Luanda, Angola-Client: GADS

Estudo Preliminar para Remodelação de Hotel no Lubango, Angola-Cliente: Infotur

Preliminary Study for Hotel Remodeling in Lubango, Angola-Client: Infotur

Estudo Prévio para remodelação do Palácio Do Governo Provincial do Huambo, em Angola- Cliente: Governo Provincial Huambo

Previous Study for refurbishment of the Provincial Government Palace of Huambo, Angola- Client: Huambo Provincial Government

2017

Estudo Preliminar e Estudo Prévio para Hotel 4\* no Aeroporto de Luanda, Angola-Cliente: Particular (em construção)

Preliminary Study and Previous Study for Hotel 4\* at Luanda Airport, Angola-Client: Private (under construction)

Estudo Preliminar, Projecto de Execução e Acompanhamento de Obra de Remodelação de Moradia em Benguela, Angola- Cliente: Marques & Lima (em construção)

Preliminary Study, Execution Project and Monitoring of Housing Remodeling Work in Benguela, Angola - Client: Marques & Lima (under construction)

Estudo Preliminar, Projecto de Execução e Acompanhamento de Obra de Remodelação de Moradia no Condomínio dos Coqueiros em Benguela, Angola-Cliente: Particular (em construção)

Preliminary Study, Execution Project and Monitoring of House Refurbishment Work in the Condominium of Coqueiros in Benguela, Angola - Client: Private (under construction)

Estudo Preliminar para Rede de Lojas em Angola- Cliente: Movicel

Preliminary Study for Chain Stores in Angola - Client: Movicel

Estudo Preliminar para Loja de Interiorismo em Luanda- Cliente:Particular

Preliminary Study for Interior Ism Store in Luanda- Client:Private

Estudo Prévio para Remodelação de Hotel 4\* no Lobito- Cliente: Imogestin

Previous Study for Hotel 4\* Refurbishment in Lobito- Client: Imogestin

Estudo Preliminar para Remodelação de 2 moradias no Mussulo- Cliente:

Particular

Preliminary Study for Refurbishment of 2 villas in Mussulo- Client: Private

Estudo Preliminar para Remodelação de 4 moradias no Morro Bento, Luanda-

Cliente: Particular

Preliminary Study for Refurbishment of 4 villas in Morro Bento, Luanda- Client:

Private

Estudo Preliminar, Estudo Prévio, Projecto de Execução e Acompanhamento de

Obra de Remodelação de Gabinetes Executivos e da Ministra, MINOTH, Luanda-

Cliente: MINOTH (construído)

Preliminary Study, Previous Study, Execution Project and Follow-up of

Refurbishment Work of Executive Offices and Minister, MINOTH, Luanda- Client:

MINOTH (built)

Estudo Preliminar, Estudo Prévio, Projecto de Execução e Acompanhamento de

Obra de Reabilitação Kikuxi Vilas Club, Viana, Angola- Cliente: Kikuxi Villas Club

(construído)

Preliminary Study, Previous Study, Execution Project and Monitoring of

Rehabilitation Work Kikuxi Vilas Club, Viana, Angola- Client: Kikuxi Villas Club

(built)

Estudo Preliminar, Estudo Prévio, Projecto de Execução de Luxury Eco-Resort

Twenty-Seven Leaf, Viana, Angola - Cliente: Kikuxi Villas Club (em construção)

Preliminary Study, Previous Study, Execution Project for Luxury Eco-Resort

Twenty-Seven Leaf, Viana, Angola - Client: Kikuxi Villas Club (under construction)

Estudo Preliminar, Estudo Prévio, Projecto de Execução e Acompanhamento de

Obra de Reabilitação de restaurante Twenty-Seven, Viana, Angola - Cliente:

Kikuxi Villas Club (construído)

Preliminary Study, Previous Study, Execution Project and Monitoring of

Rehabilitation Work of Twenty-Seven restaurant, Viana, Angola - Client: Kikuxi

Villas Club (built)

Estudo Preliminar, Estudo Prévio de Reabilitação de Moradia em Benfica-Luanda,

Angola- Cliente: Particular

Preliminary Study, Previous Study of Housing Rehabilitation in Benfica-Luanda,

Angola- Client: Private

Estudo Preliminar, Estudo Prévio, Projecto de Execução e Acompanhamento de

Obra de Reabilitação de Apartamento no Largo do Zé Pirão, Luanda, Angola-

Cliente: Particular (construído)

Preliminary Study, Previous Study, Project of Execution and Monitoring of

Apartment Rehabilitation Work in Largo do Zé Pirão, Luanda, Angola- Client:

Private (built)

2018

Estudo Preliminar, Estudo Prévio, Projecto de Execução e Acompanhamento de Obra de Reabilitação de Moradias no Mussulo, Luanda, Angola- Cliente: Particular

Preliminary Study, Previous Study, Execution Project and Monitoring of Housing Rehabilitation Work in Mussulo, Luanda, Angola- Client: Private

Estudo Preliminar, Estudo Prévio, Projecto de Execução e Acompanhamento de Obra de Reabilitação de Moradia na Baía Azul, Benguela, Angola- Cliente: Eng. Isaac dos Anjos (construído)

Preliminary Study, Previous Study, Execution Project and Monitoring of Housing Rehabilitation Work in Baía Azul, Benguela, Angola- Client: Eng. Isaac dos Anjos (built)

Estudo Preliminar, Estudo Prévio, Projecto de Execução e Acompanhamento de Obra de Reabilitação de Moradia T5 no Condomínio Mapunda Residence, Lubango, Angola- Cliente: Omatapalo (construído)

Preliminary Study, Previous Study, Execution Project and Follow-up of Housing Rehabilitation Work T5 in The Mapunda Condominium Residence, Lubango, Angola- Client: Omatapalo (built)

Estudo Preliminar, Estudo Prévio, Projecto de Execução e Acompanhamento de Obra de Reabilitação de Moradia T4 no Condomínio Mapunda Residence, Lubango, Angola- Cliente: Omatapalo (construído)

Preliminary Study, Previous Study, Execution Project and Monitoring of Housing Rehabilitation Work T4 in The Condominium Mapunda Residence, Lubango, Angola- Client: Omatapalo (built)

Estudo Preliminar e Estudo Prévio de Remodelação de Moradia no Condomínio Yasmin, Luanda, Angola- Cliente: particular

Preliminary Study and Previous Study of Housing Remodeling in The Yasmin Condominium, Luanda, Angola - Client: private

Estudo Preliminar e Estudo Prévio de Reabilitação e Remodelação de Moradia no Kikuxi, Viana, Angola- Cliente: particular

Preliminary Study and Previous Study of Rehabilitation and Remodeling of Housing in Kikuxi, Viana, Angola- Client: private

2019

Estudo Preliminar, Estudo Prévio, Projecto de Execução e Acompanhamento de Obra de Reabilitação dos Escritórios e Estúdios Principais da TV Zimbo, Talatona, Luanda, Angola- Cliente: TV Zimbo (construído)

Preliminary Study, Previous Study, Execution Project and Monitoring of Rehabilitation Work of the Main Offices and Studios of ZIMBO TV, Talatona, Luanda, Angola- Client: ZIMBO TV (built)

Estudo Preliminar, Estudo Prévio, Projecto de Execução e Acompanhamento de Obra de Remodelação de Moradia em Alvalade, Luanda, Angola- Cliente: Particular (construído)

Preliminary Study, Previous Study, Execution Project and Monitoring of Housing

Remodeling Work in Alvalade, Luanda, Angola- Client: Private (built)

Estudo Preliminar, Estudo Prévio, Projecto de Execução e Acompanhamento de Obra de Remodelação de Moradia em Alvalade, Luanda, Angola- Cliente: Particular (construído)

Preliminary Study, Previous Study, Execution Project and Monitoring of Housing Remodeling Works in Alvalade, Luanda, Angola- Client: Private (built)

Estudo Preliminar, Estudo Prévio, Projecto de Execução de Estaleiros Centrais da Omatapalo, Luanda, Angola- Cliente: Omatapalo (construído)

Preliminary Study, Previous Study and Execution Project of Omatapalo's Central Shipyards, Luanda, Angola- Client: Omatapalo (built)

Estudo Preliminar e Estudo Prévio de Edifício Misto no Largo do Pelourinho, Luanda, Angola- Cliente: Particular

Preliminary Study and Previous Study for Mixed Building in Largo do Pelourinho, Luanda, Angola- Client: Private

Estudo Preliminar, Estudo Prévio, Projecto de Execução de Edifício Escolar em Benfica-Luanda, Angola- Cliente: Particular

Preliminary Study, Previous Study and Execution Project for School Building in Benfica-Luanda, Angola- Client: Private

Estudo Preliminar, Estudo Prévio, Projecto de Execução e Acompanhamento de Obra de Reabilitação de Zonas Nobres do Governo Provincial da Huíla, Lubango, Angola- Cliente: GPH (construído)

Preliminary Study, Previous Study, Execution Project and Monitoring for Rehabilitation Works on Noble Zones of the Provincial Government Building of Huíla, Lubango, Angola- Client: GPH (built)

Estudo Preliminar, Estudo Prévio, Projecto de Execução de Escritório no Belas Business Park, Talatona-Luanda, Angola- Cliente: Exergia Angola (em construção)

Preliminary Study, Previous Study and Execution Project for Office at Belas Business Park, Talatona-Luanda, Angola- Client: Exergia Angola (under construction)

Estudo Preliminar e Estudo Prévio de Edifício de Escritórios no Kikuxi, Viana, Angola- Cliente: Particular

Preliminary Study and Previous Study for Office Building in Kikuxi, Viana, Angola- Client: Private

Estudo Preliminar, Estudo Prévio, Projecto de Execução e Acompanhamento de Obra de Remodelação e Reabilitação do Palácio do Governo Provincial da Huíla, Lubango, Angola- Cliente: GPH (construído)

Preliminary Study, Previous Study, Project of Execution and Monitoring of Refurbishment and Rehabilitation Work of the Palace of the Provincial Government of Huíla, Lubango, Angola- Client: GPH (built)

Estudo Preliminar, Estudo Prévio, Projecto de Execução e Acompanhamento de

Obra de Reabilitação de Escritório de Administração, Lubango, Angola- Cliente: Omatapalo (construído)

Preliminary Study, Previous Study, Implementation Project and Monitoring of Rehabilitation Work of Management Office, Lubango, Angola- Client: Omatapalo (built)

Estudo Preliminar, Estudo Prévio, Projecto de Execução e Acompanhamento de Obra de Remodelação de Espaço de Curadoria de Arte, Luanda, Angola- Cliente: TINAWC (construído)

Preliminary Study, Previous Study, Implementation Project and Follow-up of Art Curatorship Space Remodeling Work, Luanda, Angola- Client: TINAWC (built)

Estudo Preliminar e Estudo Prévio para Moradia Tipo de Renda Média, Luanda, Angola- Cliente: Particular

Preliminary Study and Previous Study for Middle Income Type Housing, Luanda, Angola- Client: Private

Estudo Preliminar, Estudo Prévio, Projecto de Execução para Moradias Baixa Renda em Complexo Muxima, Angola- Cliente: Omatapalo

Preliminary Study, Previous Study, Execution Project for Low Income Housing in Muxima Complex, Angola- Client: Omatapalo

Estudo Preliminar, Estudo Prévio, Projecto de Execução de remodelação de Edifício Industrial para Escritórios no Largo Ambiente, Luanda, Angola- Cliente: Omatapalo

Preliminary Study, Previous Study, Project of Execution of Industrial Building for Offices in Largo Ambiente, Luanda, Angola- Client: Omatapalo

Estudo Preliminar e Estudo Prévio de Reabilitação de Moradia Residência Oficial do Governo Provincial da Huíla, Lubango, Angola- Cliente: GPH

Preliminary Study and Previous Study of Rehabilitation of Housing Official Residence of the Provincial Government of Huíla, Lubango, Angola- Client: GPH

Estudo Preliminar, Estudo Prévio, Projecto de Moradias Baixa Renda para Complexo Muxima, Angola- Cliente: Omatapalo

Preliminary Study, Previous Study, Low Income Housing Project for Muxima Complex, Angola- Client: Omatapalo

Estudo Preliminar e Estudo Prévio de Remodelação de Sede de Agências Bancárias, Luanda, Angola- Cliente: Banco Económico

Preliminary Study and Previous Study of Bank Branch Headquarters Refurbishment, Luanda, Angola- Client: Banco Económico

Estudo Preliminar e Estudo Prévio de Remodelação de Agências Bancárias UMOXI, Luanda, Angola- Cliente: Banco Económico

Preliminary Study and Previous Study of Refurbishment of UMOXI Bank Branches, Luanda, Angola- Client: Banco Económico

Estudo Prévio, Projecto de Execução e Acompanhamento de Obra de Stand Expositor para Loja, Shopping Avennida Morro Bento, Talatona, Angola- Cliente:

Wamy

Previous Study, Project of Execution and Monitoring of Exhibition Stand Work for Shop, Shopping Avennida Morro Bento, Talatona, Angola - Client: Wamy

Estudo Preliminar, Estudo Prévio, Projecto de Execução e Acompanhamento de Obra de Reabilitação de Moradia para Private Lodge na Mumba, Lubango, Angola- Cliente: Omatapalo (construído)

Preliminary Study, Previous Study, Implementation Project and Monitoring of Housing Rehabilitation Work for Private Lodge in Mumba, Lubango, Angola- Client: Omatapalo (built)

## ESCULTURA/ MOBILIÁRIO/ WEB DESIGN E DESIGN GRÁFICO SCULPTURE/ FURNITURE/ WEB DESIGN AND GRAPHIC DESIGN

---

2007	<p>Escultura para Hall de Entrada de Edifício na Rua da Vinha- Condomínio dos Padeiros Sculpture for Building Entrance Hall in Rua da Vinha - Bakers Condominium</p> <p>Mobiliário e Design de Interiores - Estudos e Protótipos Furniture and Interior Design - Studies and Prototypes</p>
2008/....	<p>Mobiliário exclusivo para Habitação, Escritórios e Serviços Exclusive Furniture for Housing, Offices and Services</p>
2009/....	<p>Mobiliário e Equipamentos Interactivos, com integração de Multimédia e Interfaces 3D Interactive Furniture and Equipment, with multimedia integration and 3D interfaces</p>
2010/....	<p>Coordenação da elaboração do branding e site da MAASTE Architecture&amp;Design (<a href="http://www.maaste.com">www.maaste.com</a>) Coordination of the branding and website of MAASTE Architecture&amp;Design (<a href="http://www.maaste.com">www.maaste.com</a>)</p>
2015/....	<p>Designer de Mobiliário para a Omatapalo e Emadellar Furniture Designer for Omatapalo and Emadellar</p>
2017/....	<p>Criação, Desenvolvimento Integrado e Coordenação Geral da marca OKUANJULUKA Creation, Integrated Development and General Coordination of the OKUANJULUKA brand</p>

## ACTIVIDADES PROFISSIONAIS COMPLEMENTARES COMPLEMENTARY PROFESSIONAL ACTIVITIES

---

1997	<p>Trabalhou como Comercial no Clube InterPass, em Lisboa. Former Comercial at Clube InterPass, in Lisbon.</p>
1999	<p>Trabalhou em Recursos Humanos na Siemens S.A., em Lisboa. Worked in Human Resources at Siemens S.A., in Lisbon</p>

1999	Trabalhou em Recursos Humanos no Banco Finantia, em Lisboa. <i>Worked in Human Resources at Banco Finantia in Lisbon</i>
1999/2000	Curso de AutoCad 2000 – Centro de Formação Galileu, Lisboa. <i>AutoCad Course 2000 - Galileo Training Centre, Lisbon</i>
2000	Curso de AutoCad 2000 – Centro de Formação Tecla, Porto. <i>Course of AutoCad 2000 - Training Center Tecla, Porto.</i>
2000/2001	Curso de Iniciação à Fotografia - IPF, Porto. <i>Photography Initiation Course - IPF, Porto</i>
2006	Curso de 3D-Studio Max- Multidominium, Maia. <i>Course of 3D-Studio Max- Multidominium, Maia.</i>
2009	Curso de 3D-Studio Max- Odd School, Lisboa. <i>3D-Studio Max- Odd School Course, Lisbon</i>
2011	Curso de actualização de Revit Architecture- Lusoqwanza, Lisboa <i>Revit Architecture- Lusoqwanza, Lisbon upgrade course</i>  Curso de iniciação a Rhino, Grasshopper e V-Ray- Rhino3Dportugal, Lisboa <i>Initiation course at Rhino, Grasshopper and V-Ray- Rhino3Dportugal, Lisbon</i>
2012	Curso de Iniciação ao Mandarin- Instituto Confúcio da Universidade de Lisboa <i>Mandarin Initiation Course - Confucius Institute of the University of Lisbon</i>
2014	Formação Profissional para Gestores em Deontologia Profissional, Responsabilidade Civil e Criminal- X-Academy, Lisboa <i>Professional Training for Managers in Professional Deontology, Civil and Criminal Responsibility- X-Academy, Lisbon</i>  Formação Profissional para Construção e Obras Públicas em Fiscalização em Países de Língua Oficial Portuguesa- X-Academy, Lisboa <i>Professional Training for Construction and Public Works in Supervision in Portuguese-Speaking Countries- X-Academy, Lisbon</i>
2018	Organização do Evento Feira de Natal do Lubango- Cliente: Governo Provincial da Huila <i>Organization of the Lubango Christmas Fair- Client: Provincial Government of Huila</i>
2019	Organização do Evento Feira de Natal do Lubango- Cliente: Governo Provincial da Huila <i>Organization of the Lubango Christmas Fair- Client: Provincial Government of Huila</i>

## SEMINÁRIOS E CONFERÊNCIAS SEMINARS AND CONFERENCES

1996/1997	Conferências dos Arquitectos Álvaro Siza, José Carrilho da Graça, Herzog e DeMeuron, e Toyo Ito na F.A.U.P. <i>Conferences of architects Álvaro Siza, José Carrilho da Graça, Herzog and DeMeuron, and Toyo Ito at F.A.U.P.</i>
-----------	------------------------------------------------------------------------------------------------------------------------------------------------------------------------------------------------------------------------------------



1997/1998	<p>Conferência do arquitecto Eduardo Souto Moura e video-conferência do arquitecto Óscar Niemeyer, na Universidade Lusíada.</p> <p>Conference of architect Eduardo Souto Moura and video conference of architect Óscar Niemeyer, Lusíada University.</p>
2004	<p>Conferência Internacional proferida pelo Arqtº Jean Nouvel, e pelo Arqtº Manuel Graça Dias, no âmbito da exposição 'Concreta'- Exponor.</p> <p>International Conference given by Arqtº Jean Nouvel, and Arqtº Manuel Graça Dias, in the context of the exhibition 'Concreta'- Exponor.</p>
2003	<p>Conferência Internacional proferida pelos MVRDV, e pelo Arqtº Manuel Aires Mateus no âmbito da exposição 'Concreta'- Exponor.</p> <p>International Conference given by the MVRDV, and Arqtº Manuel Aires Mateus in the context of the exhibition 'Concreta'- Exponor.</p>
2004	<p>Conferência "A Estrutura Ecológica da AMP", proferida pela Arqtª Teresa Andersen na Lipor, para os responsáveis autárquicos em Urbanismo dos concelhos da AMP, e respectivas equipas de trabalho das revisões dos PDM's dos mesmos.</p> <p>Conference "The Ecological Structure of AMP", given by Arqtª Teresa Andersen in Lipor, for local authorities in Urbanism of amp municipalities, and respective work teams of the revisions of the PDM's of them.</p>
2008	<p>Conferência "Peter Zumptor: edifícios e Projectos 1986-2007"-ExperimentaDesign Lisboa 2009.</p> <p>Conference "Peter Zumptor: buildings and Projects 1986-2007"-ExperimentaDesign Lisboa 2009.</p>

## OUTRAS ACTIVIDADES OTHER ACTIVITIES

---

1999/2000	<p>Membro Efectivo da Associação de Estudantes da Faculdade de Arquitectura da Universidade do Porto, responsável pelo Pelouro Cultural e de Viagens.</p> <p>Effective Member of the Student Association of the Faculty of Architecture of the University of Porto, responsible for the Cultural and Travel Field.</p>
2000/2001	<p>Membro Efectivo da Associação de Estudantes da Faculdade de Arquitectura da Universidade do Porto, responsável pelo Pelouro Cultural e de Viagens.</p> <p>Effective Member of the Student Association of the Faculty of Architecture of the University of Porto, responsible for the Cultural and Travel Field.</p>
2012	<p>Acompanhamento pela Dynamic Architecture do Prof. Arqt. David Fisher para apresentação de Projecto ao Comité Olímpico Internacional do Qatar, em Doha.</p> <p>Follow-up by Dynamic Architecture by Prof. Arqt. David Fisher to present a Project to the Qatar International Olympic Committee in Doha.</p>

## CONHECIMENTOS DE INFORMÁTICA COMPUTER SKILLS

---

Domínio do programa Microstation e ArcView.  
Microstation and ArcView program domain.

Domínio dos programas AutoCad 2019, Revit 2019, LumenRT, Adobe CS7.  
Mastery of autocad programs 2019, Revit 2019, LumenRT, Adobe CS7.

Utilização corrente dos programas Office, Joomla, HDML  
Current use of Office, Joomla, HDML programs

Utilização de 3D-Max, Rhino, Grasshopper, V-Ray  
Use of 3D-Max, Rhino, Grasshopper, V-Ray

Utilização corrente de Internet.  
Current use of Internet.

## CONHECIMENTOS DE LÍNGUAS LANGUAGE SKILLS

---

Domínio de Inglês falado e escrito  
Spoken and written English mastery

Domínio de Francês, Italiano e Espanhol.  
Mastery of French, Italian and Spanish.

Conhecimentos de Alemão, Mandarim e Árabe.  
Knowledge of German, Mandarin and Arabic.

Luanda, 24 de Março de 2020  
Luanda, 24 March 2020

ALGUNS TRABALHOS  
SOME WORKS

2020

Estudo Preliminar, Estudo Prévio, Projecto de Execução e Acompanhamento de Obra de Reabilitação de Moradia para Private Lodge na Mumba, Lubango, Angola- Cliente: Omatapalo (construído)

Preliminary Study, Previous Study, Implementation Project and Monitoring of Housing Rehabilitation Work for Private Lodge in Mumba, Lubango, Angola- Client: Omatapalo (built)



2019

Estudo Prévio, Projecto de Execução e Acompanhamento de Obra de Stand Expositor para Loja, Shopping Avennida Morro Bento, Talatona, Angola- Cliente: Wamy (construído)

Previous Study, Project of Execution and Monitoring Work for Exhibition Stand Shop, Shopping Avennida Morro Bento, Talatona, Angola - Client: Wamy(built)



Estudo Preliminar, Estudo Prévio, Projecto de Execução e Acompanhamento de Obra de Remodelação e Reabilitação do Palácio do Governo Provincial da Huíla, Lubango, Angola- Cliente: GPH (construído)

Preliminary Study, Previous Study, Project of Execution and Monitoring of Refurbishment and Rehabilitation Work of the Palace of the Provincial Government of Huíla, Lubango, Angola- Client: GPH (built)



2018

Estudo Preliminar, Estudo Prévio, Projecto de Execução e Acompanhamento de Obra de Reabilitação de Moradia T5 no Condomínio Mapunda Residence, Lubango, Angola- Cliente: Omatapalo (construído)  
 Preliminary Study, Previous Study, Execution Project and Follow-up of Housing Rehabilitation Work T5 in The Mapunda Condominium Residence, Lubango, Angola- Client: Omatapalo (built)



Estudo Preliminar, Estudo Prévio, Projecto de Execução de Luxury Eco-Resort Twenty-Seven Leafs, Viana, Angola - Cliente: Kikuxi Villas Club (em construção)  
 Preliminary Study, Previous Study, Execution Project for Luxury Eco-Resort Twenty-Seven Leafs, Viana, Angola - Client: Kikuxi Villas Club (under construction)



2017

Estudo Preliminar de Plano de Pormenor para o Complexo do Quicombo no Cuanza Sul, Angola-Cliente: Omatapalo  
 Preliminary Study of Detail Plan for the Quicombo Complex in Cuanza Sul, Angola-Client: Omatapalo



2016

Estudo Preliminar para Remodelação de Hotel no Lubango, Angola-Cliente: Infotur  
 Preliminary Study for Hotel Remodeling in Lubango, Angola-Client: Infotur



Estudo Preliminar, Estudo Prévio e Projecto de Licenciamento de Recuperação de Apartamento na Maianga, Luanda, Angola-Cliente: Particular  
 Preliminary Study, Previous Study and Apartment Recovery Licensing Project in Maianga, Luanda, Angola-Client: Private



Estudo Preliminar, Estudo Prévio, Projecto de Licenciamento e Projecto de Execução de Recuperação de Apartamento na Maianga, Luanda, Angola-Cliente: Particular (em construção)  
 Preliminary Study, Previous Study, Licensing Project and Apartment Recovery Execution Project in Maianga, Luanda, Angola-Client: Private (under construction)



Estudo Prévio para remodelação do Palácio Do Governo Provincial do Huambo, em Angola- Cliente: Governo Provincial Huambo  
 Previous Study for refurbishment of the Provincial Government Palace of Huambo, Angola- Client: Huambo Provincial Government



Estudo Prévio e Projecto de Execução de Stand para Feiras Internacionais de Empresa Corporativa-Cliente: Emadellar  
 Previous Study and Project of Execution of Stand for International Fairs of Corporate-Client Company: Emadellar



2015

Estudo Preliminar para Edifício de Passagem dos Almirantes na Restinga, Lobito, Angola-Cliente: Marinha de Guerra Angolana (FAA)  
Preliminary Study for Admirals' Passage Building in Restinga, Lobito, Angola-Client: Angolan Navy (FAA)

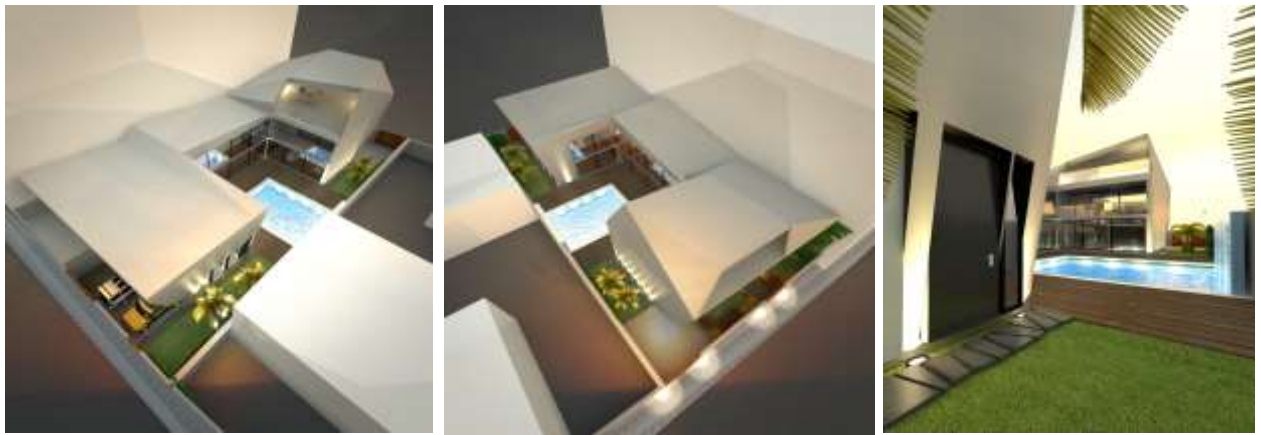

2014

Estudo Preliminar para Edifício Sede de Escritórios, Lobito, Angola-Cliente: Bolloré Africa Logistics  
Preliminary Study for Office Headquarters Building, Lobito, Angola-Client: Bolloré Africa Logistics



Estudo Preliminar para Edifício de Escritórios na Refinaria do Lobito, Lobito, Angola-Cliente: Bolloré Africa Logistics  
Preliminary Study for Office Building at Lobito Refinery, Lobito, Angola-Client: Bolloré Africa Logistics



Estudo Preliminar de duas propostas para Museu de Etnografia, Cultura e História Natural, Angola- Cliente: Exergia Angola  
 Preliminary Study of two proposals for Museum of Ethnography, Culture and Natural History, Angola- Client: Exergia Angola



Estudo Preliminar de dois edifícios sede para Edifício de Escritórios, Malabo e Bata, Guiné Equatorial- Cliente: Exergia Guiné Equatorial  
 Preliminary Study of two headquarters buildings for Office Building, Malabo and Bata, Equatorial Guinea- Client: Exergia Equatorial Guinea

**BATA**



**MALABO**





Estudo Preliminar para Catedral, Guiné Equatorial- Cliente: Exergia Guiné Equatorial  
Preliminary Study for Cathedral, Equatorial Guinea- Client: Exergia Equatorial Guinea



2013

Estudo Preliminar, Estudo Prévio e Projecto de Licenciamento de Moradia Unifamiliar em Sanches, Amarante - Cliente: Particular  
Preliminary Study, Preliminary Study and Licensing Project of Single Family Housing in Sanches, Amarante - Client: Private



Estudo Prévio de Moradia Unifamiliar no Loteamento do Gato Preto, em Rio Maior - Cliente: Particular  
Previous Study of Single Family Housing in the Allotment of Gato Preto, in Rio Maior - Client: Private



2012

Estudo Prévio para Centro Escolar 1,2 Ciclo, em Angola- Cliente: Particular  
Previous Study for School Center 1.2 Cycle, in Angola- Client: Private



Estudo Prévio, Projecto de Execução e Acompanhamento de Obra de Alteração de Moradia Unifamiliar no Loteamento da Chainça, em Rio Maior - Cliente: Particular

Previous Study, Implementation Project and Follow-up of Single-family Housing Alteration Work in Chainça Allotment, in Rio Maior - Client: Private



Estudo Prévio e Projecto de Execução de Escritório de Advogados na Av. Da Liberdade, em Lisboa- Cliente: JPG Advogados (3 propostas)  
Previous Study and Execution Project of Law Firm at Av. Da Liberdade, in Lisbon- Client: JPG Advogados (3 proposals)

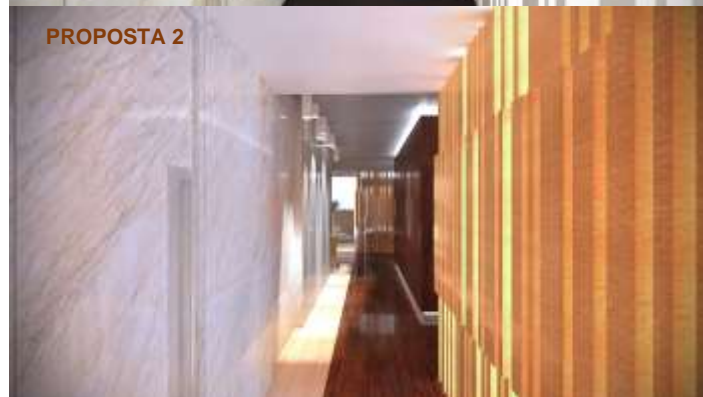

Estudo Prévio de Moradia Unifamiliar no Loteamento do Gato Preto, em Rio Maior  
- Cliente: Prof. Dr. Julião António  
Previous Study of Single Family Housing in the Allotment of Gato Preto, in Rio  
Maior - Client: Prof. Dr. Julião António



2011

Estudo Prévio para Hospital Central em Angola- Cliente: Ministério da Saúde de  
Angola  
Previous Study for Central Hospital in Angola - Client: Ministry of Health of Angola



2010

Estudo Prévio para Hotel 5 estrelas em Benguela, Angola- Cliente: Grupo Umosi, Umosi Beach Resort (em construção)

Previous Study for 5-star Hotel in Benguela, Angola- Client: Umosi Group, Umosi Beach Resort (under construction)

